Responsável Técnico:
MARCUS VINICIUS MENDONÇA

PREFEITURA MUNICIPAL DE GUAÇUÍ
SECRETARIA DE EDUCAÇÃO DE GUAÇUÍ
SETOR DE TRANSPORTE ESCOLAR

Data:
14/08/2025

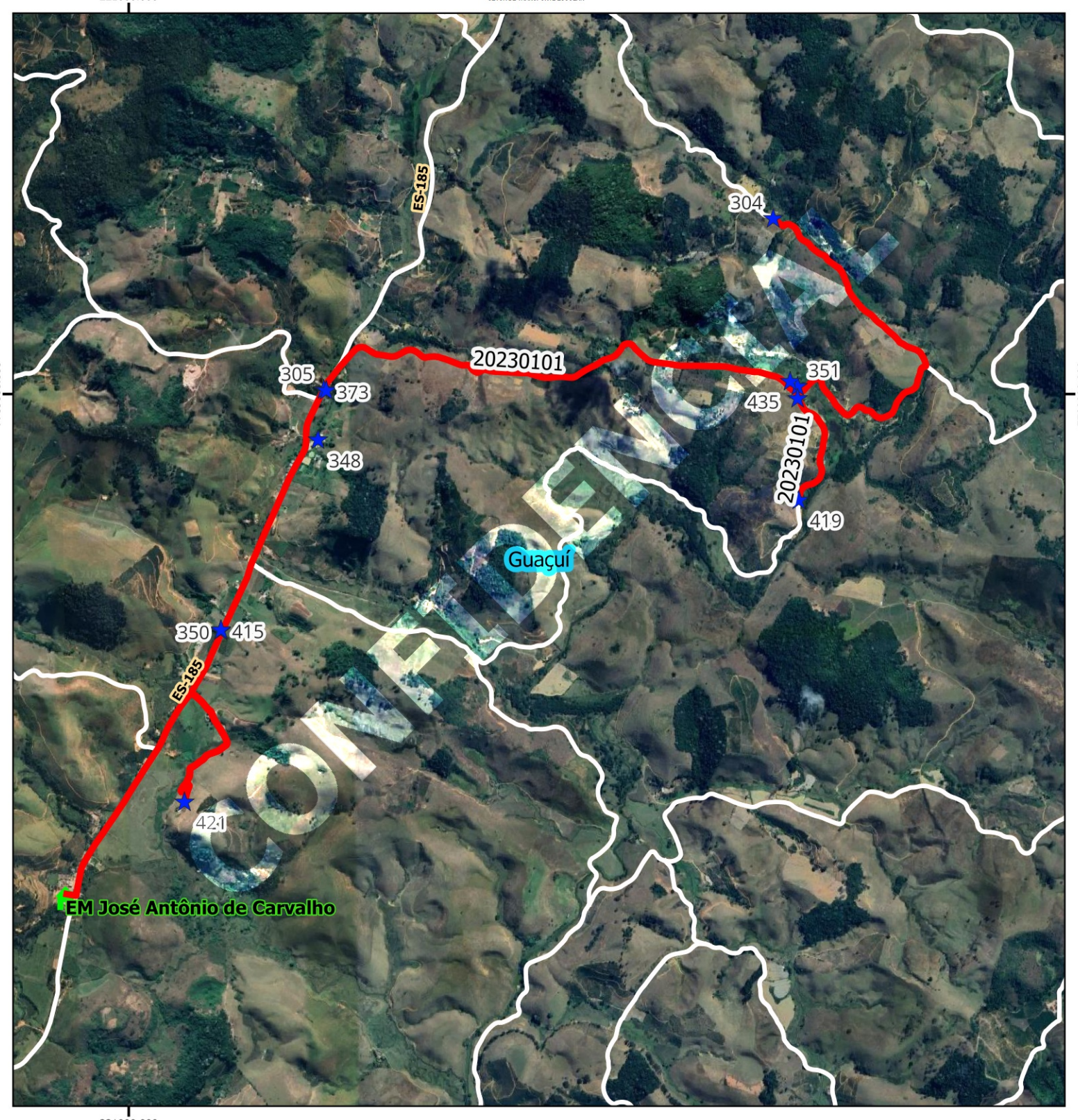

Legenda

- EM JOSÉ ANTÔNIO DE CARVALHO — ALUNOS [11]
- BANCO_GUACUI rotas_pmg [2]
- 20230101 [2]
- Estradas_Vicinais
- Rodovias
- Limite_Municipal
- Google Satellite

GUACUI				
Escola: EM JOSE ANTONIO DE CARVALHO				
Código roteiro: 20230101			**Tipo:** TR	**Turno:** V
Alunos:	**Estado:** 0	**Município:** 10	**Total:** 10	**Máximo*:** 15
Quilometragem:	**Ida:** 11.9	**Volta:** 11.9	**Ap*:** 10	**Total*:** 33.8
Horários previstos:	**Entrada:**			**Saída:**

Projeção Universal Transversa de Mercator / Origem da quilometragem no Equador e Meridiano Central acrescidas as constantes 10.000 km e 500 km respectivamente / Datum: SIRGAS 2000 / Fuso:24 / Hemisfério:Sul / Vitória - ES. AP*: Aproveitamento de veículos || Total*: Somatório das quilometragens de ida/volta e aproveitamento || Máximo*: Total de alunos transporteados simutaneamente || A identificação dos alunos estaduais é realizada pelo número de Registro de Alunos (RA) e a identificação dos alunos municipais é realizada pelo número "seq" no TranscolarES.

Nome do roteiro
SOSSEGO X FAZ. APARECIDA X EM JOSE ANTONIO DE CARVALHO